

MADRID PARQUE

DEPARTAMENTO FLAT 603

1 dormitorio • 43.14 m² • Estreno

Calle Madrid N.° 153, Pueblo Libre • Frente al parque Las Américas

S/ 336,000.00

LISTO PARA VIVIR

No incluye cochera

Plano de dpto. con excelente distribución

Flat de 43.14 m² con balcón interno y ambientes bien definidos.



1 dormitorio | 1 baño | Kitchenette | Centro de lavado

Cocina equipada y abierta

Incluye encimera, campana extractora y horno empotrado.



KITCHENETTE EQUIPADA



MUEBLES Y EQUIPOS INCLUIDOS

Sala–comedor con luz natural

Un ambiente cálido y versátil conectado al balcón interno.



SALA–COMEDOR



BALCÓN INTERNO

PRECIO DE VENTA **S/ 336,000.00**

Dormitorio listo para habitar

Incluye clóset, roller blackout y luminarias.

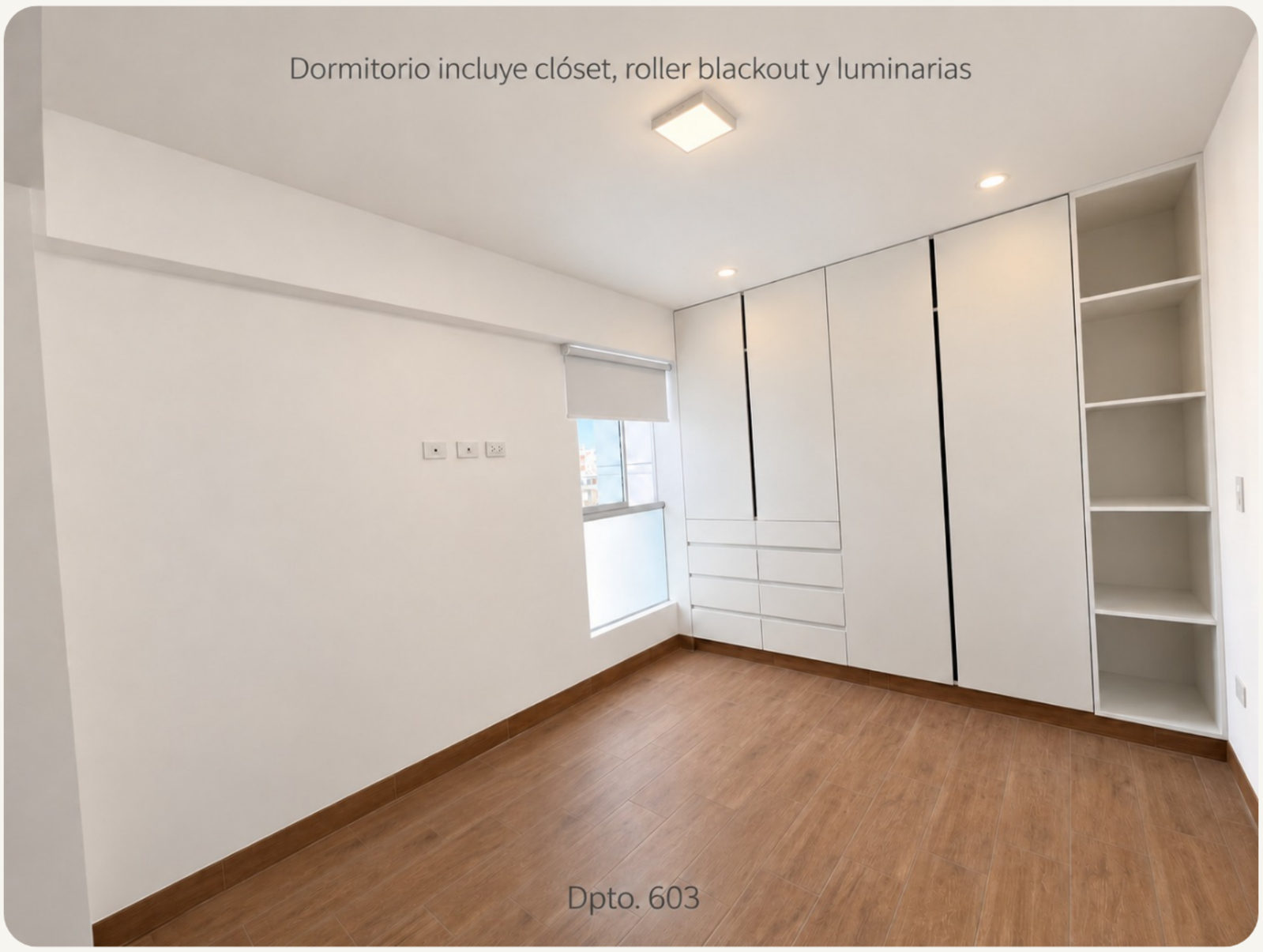

CLÓSET INCORPORADO



AMBIENTE AMPLIO Y LUMINOSO

PRECIO DE VENTA **S/ 336,000.00**

Balcón interno y centro de lavado

Un espacio exterior funcional, conectado a la sala.



BALCÓN Y LAVANDERÍA

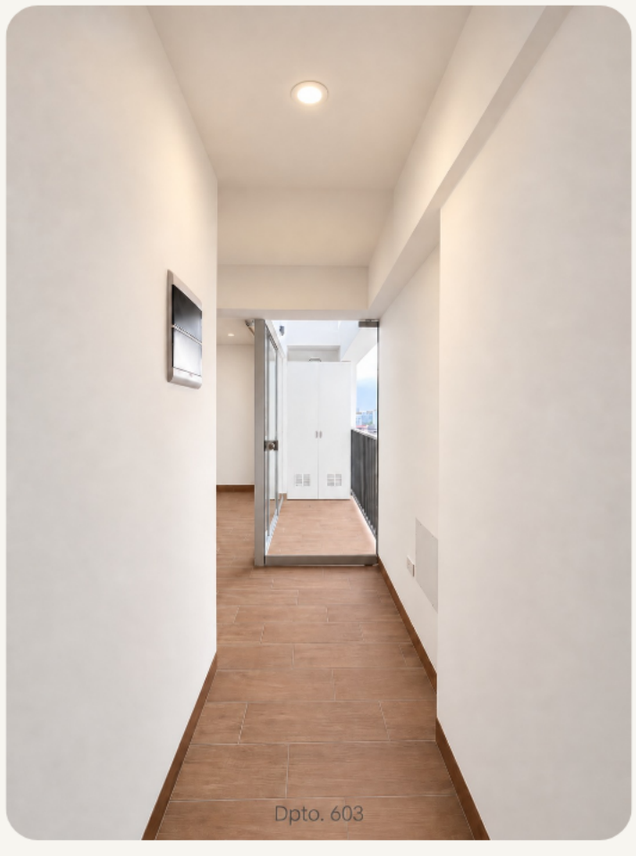

INGRESO AL DEPARTAMENTO

Baño terminado y funcional

Incluye mampara de ducha, espejo, cajoneras y luminarias.



BAÑO COMPLETO

PRECIO DE VENTA **S/ 336,000.00**

MADRID
PARQUE

DPTO. 603



Todo lo necesario, en un solo departamento

43.14 m² • 1 dormitorio • 1 baño completo • Balcón interno

PRECIO DE VENTA

S/ 336,000.00

Cochera no incluida

DEPARTAMENTO 603 • MADRID PARQUE